

LEGENDA

- VAZANTES
- POÇO DE VISITA
- BOCA DE LOBO
- SENTIDO DO FLUXO DE DRENAGEM PLUVIAL
- PONTO BAIXO
- VAZANTE NATURAL

PLANTA - DRENAGEM PLUVIAL
ESC 1:1000

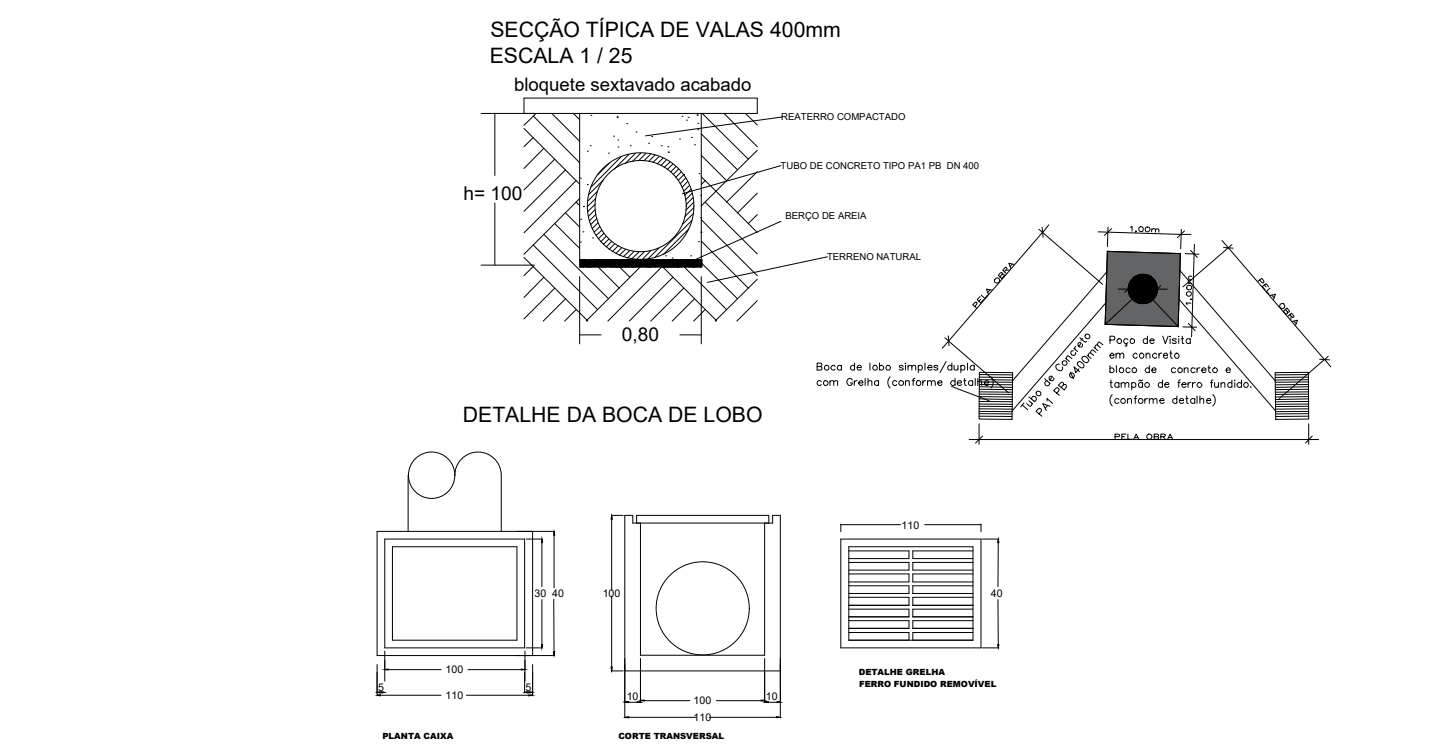

DETALHE BOCA DE LOBO
SEM ESCALA

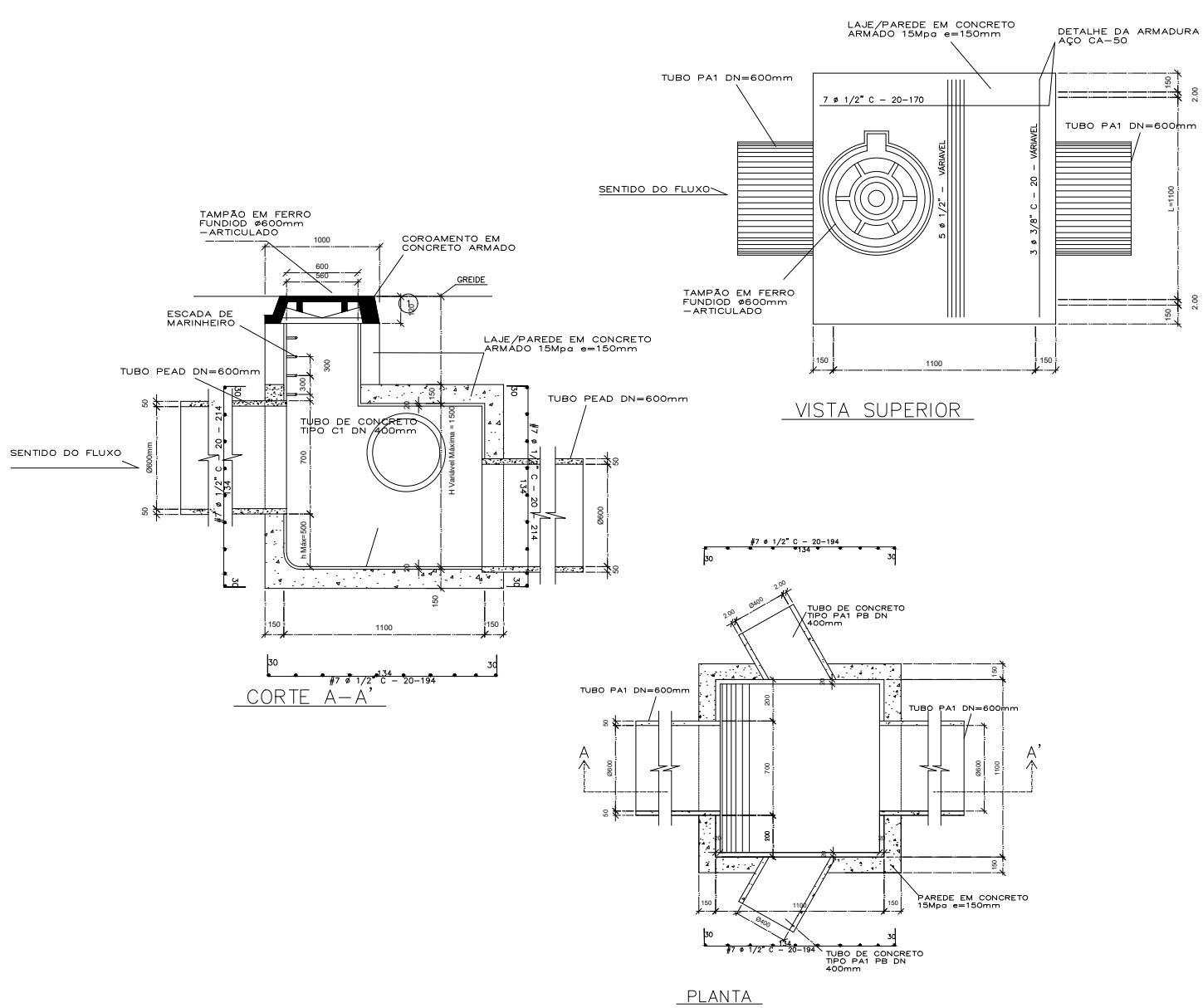

DETALHE POÇO DE VISITA
SEM ESCALA

Alas Dissipadoras	Coordenadas Geográficas
Vazante 01	Latitude: 20°08'11.0"S Longitude: 41°38'08.8"W
Vazante 02	Latitude: 20°08'00.9"S Longitude: 41°38'05.7"W
Vazante 03	Latitude: 20°08'12.0"S Longitude: 41°37'51.1"W
Vazante 04	Latitude: 20°08'11.5"S Longitude: 41°37'45.7"W
Vazante 05	Latitude: 20°08'11.8"S Longitude: 41°37'35.7"W
Vazante 06	Latitude: 20°08'13.8"S Longitude: 41°37'31.0"W
Vazante 07	Latitude: 20°08'14.6"S Longitude: 41°37'27.7"W
Vazante 08	Latitude: 20°08'25.9"S Longitude: 41°37'27.4"W
Vazante 09	Latitude: 20°08'33.1"S Longitude: 41°37'25.5"W
Vazante 10	Latitude: 20°08'51.2"S Longitude: 41°37'20.9"W

ARTICULAÇÃO DE PLANTAS

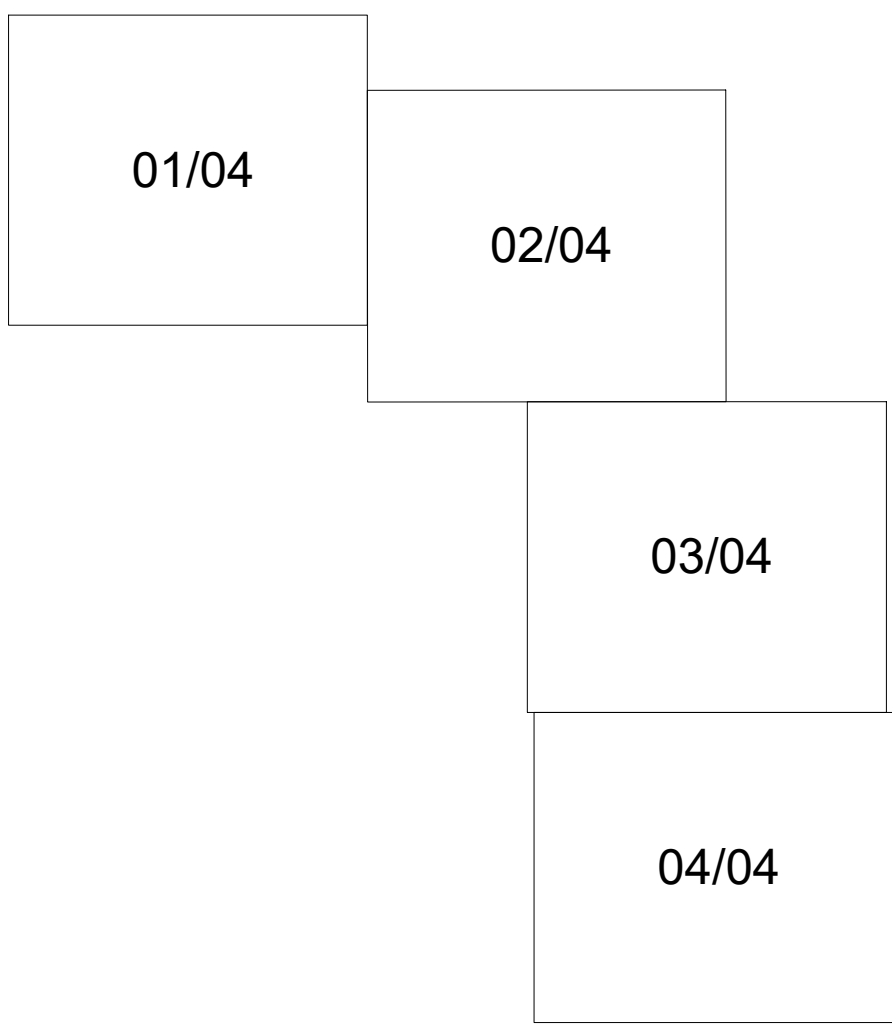

QUANTITATIVO - TRECHO 04

Descrição	Qtd.
LOC. TOPOGRÁFICA	19,00 Pts
ESCAVAÇÃO	382,50 m³
REATERRO	246,73 m³
LASTRO	25,50 m³
TUBO 800mm	135,00 m
TUBO 600mm	155,00 m
POÇO DE VISITA	3,00 un
TAMPÃO CIRCULAR	3,00 un
BOCA DE LOBO	8,00 un
ALA DE REDE	10,00 un
DISSIPADOR	10,00 un
EDA	7,00 un



PREFEITURA MUNICIPAL DE LAJINHA

PROJETO APROVADO

RENATO CARDOSO DE LAIA
PREFEITO MUNICIPAL

Obra de Calçamento

PAVIMENTAÇÃO EM PISO INTERTRAVADO RETANGULAR

Responsável Técnico: LUCAS HENRIQUE DA SILVA PAIVA - CREA-MG: 226.732/D

Proprietário: PREFEITURA MUNICIPAL DE LAJINHA/MG

ART. VINCULADA: MG20254088596

CONVÊNIO: SEAPA

Desenho: Lucas Henrique da Silva Paiva

Projeto: ESTRADA VICINAL DE ACESSO AO SANTUÁRIO DE NOSSA SENHORA APARECIDA, ZONA RURAL, LAJINHA/MG.

Discriminação: Projeto Executivo de Drenagem Pluvial Superficial e Profunda

Folha: 3 de: 4

Data: JULHO/2025 Escala: Indicada SICOON-SAIDA: 03727/2025 Conferência: LUCAS PAIVA